

MAPPA CONCETTUALE DEL PROGETTO

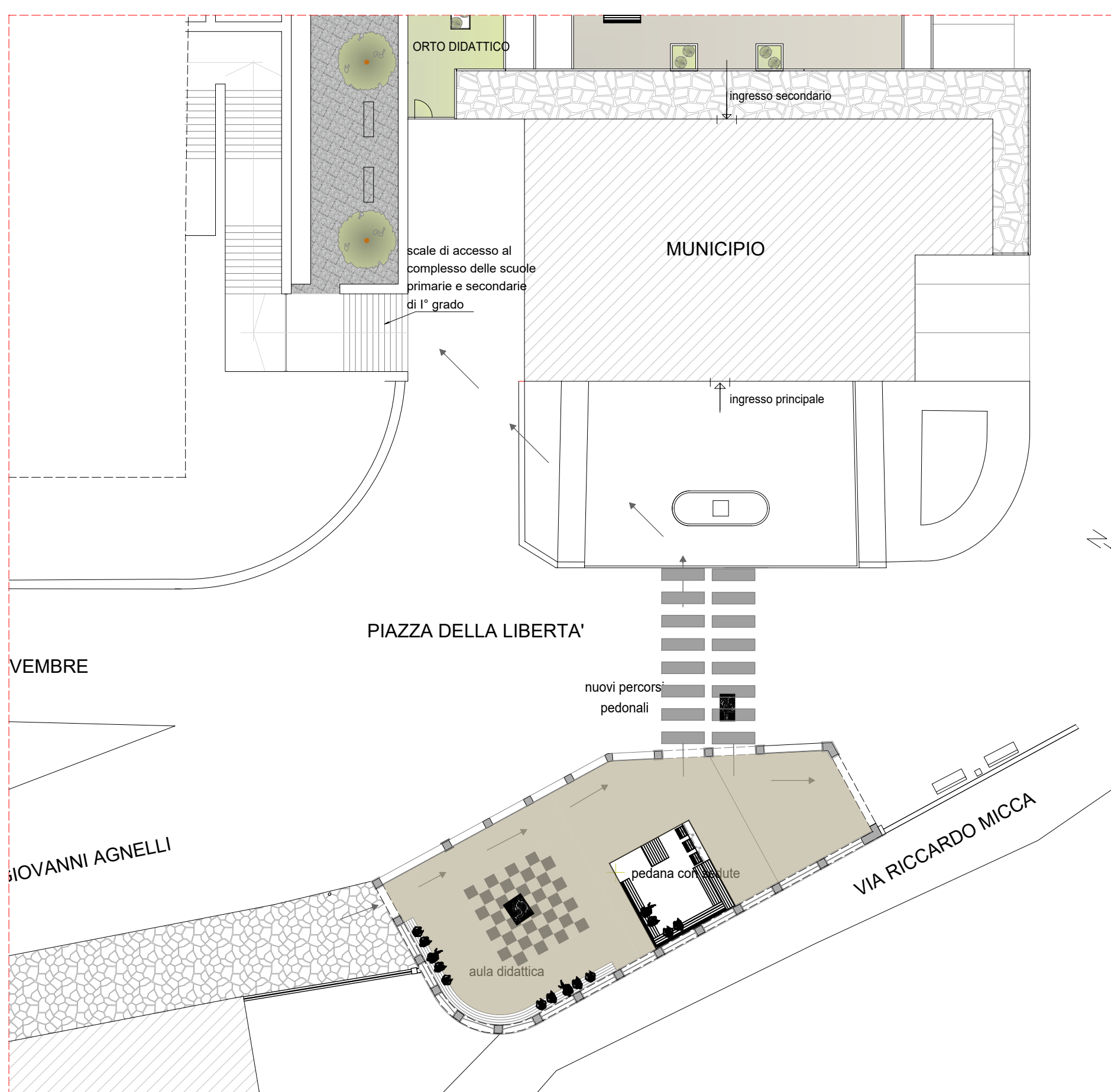

INGRANDIMENTO 1 - AREA DELL'ALA E NUOVI PERCORSI PEDONALI

Si immagina uno spazio aperto, ma confortevole (vetrate di protezione dalle intemperie, parapetti che lo rendono maggiormente sicuro, sedute costruite ad hoc per l'attività scolastica, sedute per l'utilizzo del wi-fi messo a disposizione dal Comune, ecc...) dove sarà possibile:

- a. svolgere attività di educazione civica indirizzata ai concetti sopra abbozzati;
- b. comunicare la storia del territorio ed accrescere quindi la consapevolezza del patrimonio paesaggistico ed architettonico che ci circonda;
- c. favorire le relazioni tra le persone;
- d. offrire un luogo accogliente che sia occasione anche di una sosta tra le attività della giornata;

Relativamente ai punti a) e b) occorre considerare come il consentire alla "memoria" di un luogo - la sua storia e il suo significato - di influenzare il costruito, può onorare la comunità e comunicare il valore del luogo agli studenti (ma il concetto è valido anche per gli adulti).

Ma non solo: proprio come la storia di un luogo può essere insegnata utilizzando gli strumenti descritti in precedenza, molte opportunità pratiche possono essere sviluppate per argomenti come scienza, matematica e arte.

A questo proposito il progetto prevede il disegno di una scacchiera sul pavimento dell'ala per favorire l'insegnamento del gioco degli scacchi, altra proposta degli insegnanti.

Per sottolineare il carattere educativo che questo progetto vuole avere, sulle sedute previste verranno incisi concetti come:

- a. rispetto
- b. cittadinanza
- c. cura
- d. correttezza
- e. affidabilità
- f. responsabilità

Questi termini sono spesso abusati, ma poco approfonditi e le lezioni di educazione civica avranno dei riferimenti concreti da affrontare.

Altra occasione didattica verrà fornita dall' "Orto didattico" creato nell'aiuola adiacente alla scala che conduce alle scuole: oltre ad imparare a coltivare, i bambini potranno rendersi conto di quanta cura e manutenzione ha bisogno uno spazio pubblico.

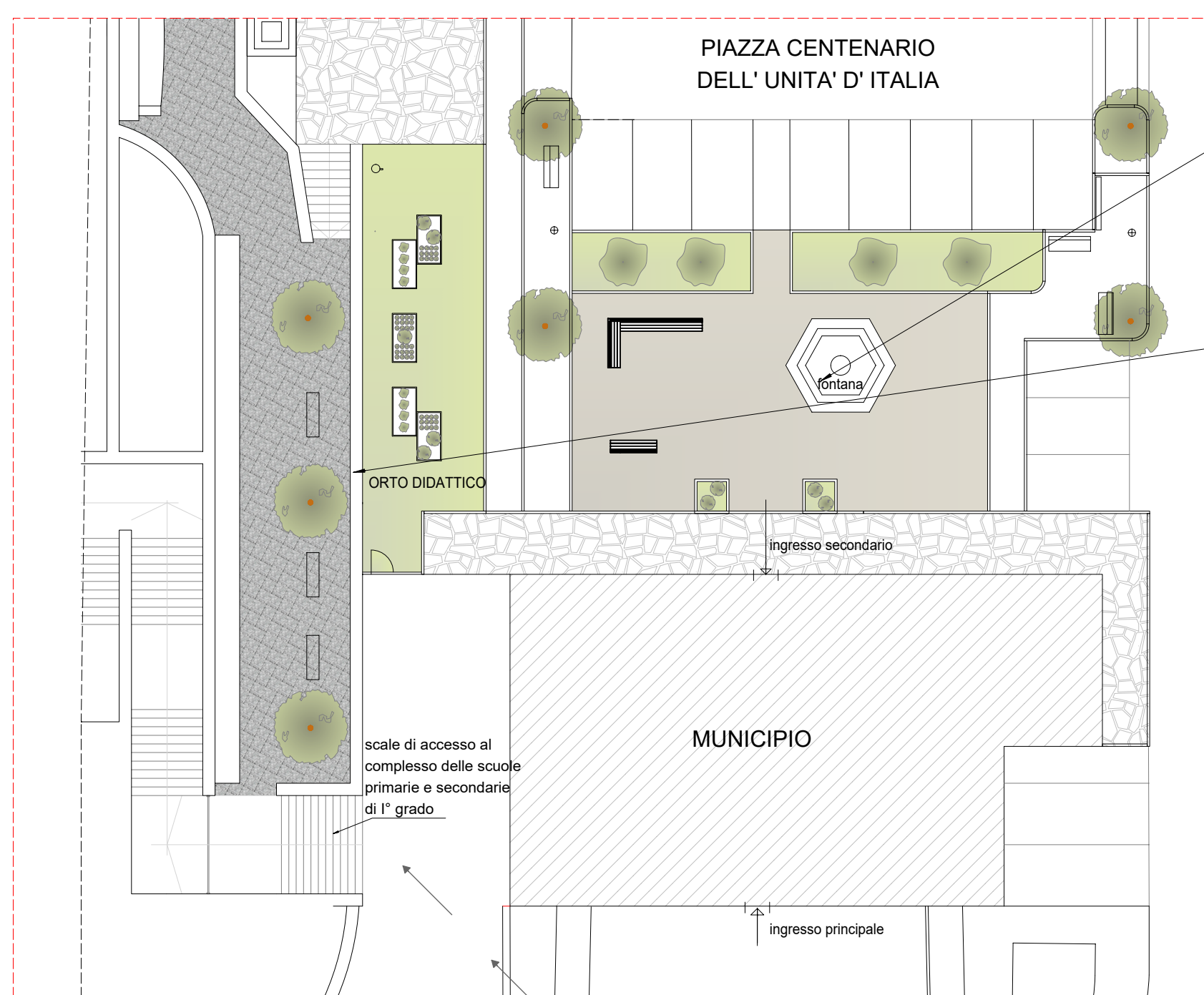

INGRANDIMENTO 2 - AREA VERDE PIAZZA CENTENARIO E L'ORTO DIDATTICO

Il progetto prevede la pavimentazione dell'area con terra stabilizzata, mantenendo le aiuole sul fronte verso il parcheggio e due aree piantumate a delimitare l'ingresso al municipio. Inoltre si prevede l'installazione di quattro panche.

L'aiuola sotto al muro che delimita i giardini sopraelevati sarà utilizzata come orto didattico e curato dai bambini delle scuole primarie, secondo un progetto delle insegnanti.

L'orto didattico sarà un'altra occasione per educare i bambini a prendersi cura di uno spazio pubblico, a far capire loro quanta cura e manutenzione necessitano i beni comuni.

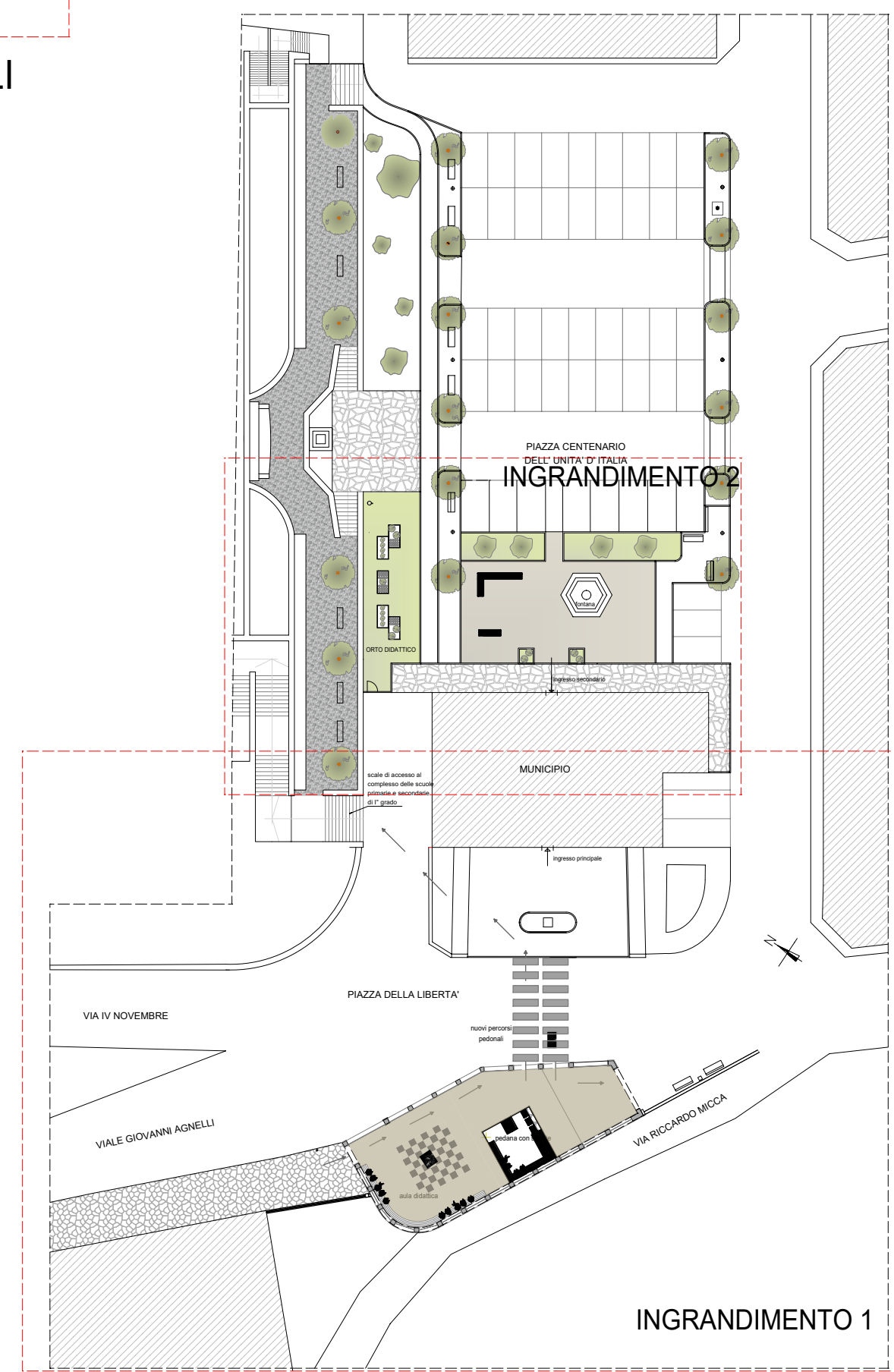
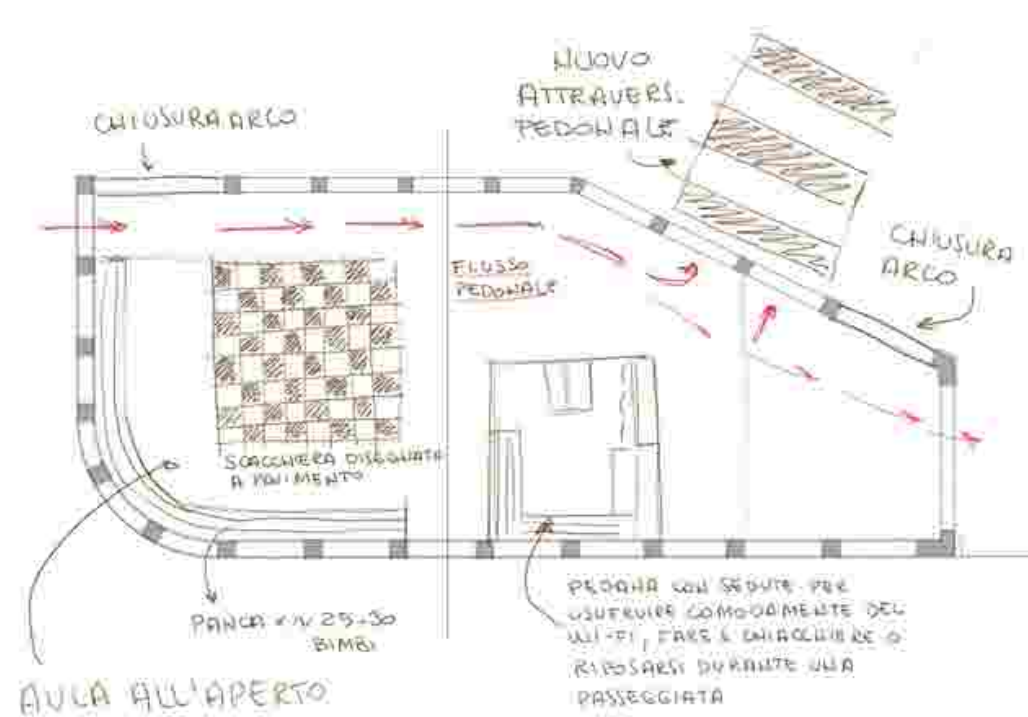

PLANIMETRIA GENERALE DELL'AREA DI INTERVENTO

VETRATE DI TAMPONAMENTO PROSPETTO SUD ED OVEST E PARAPETTI PROSPETTO NORD
scala 1:50

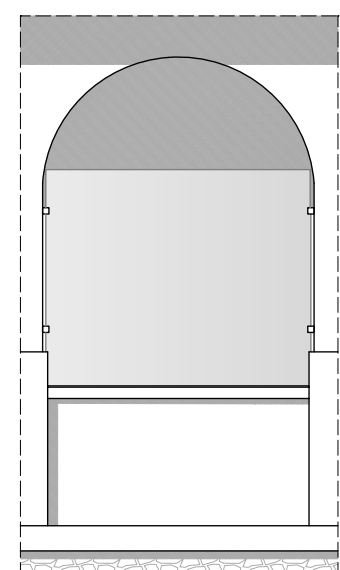

Tamponamento in vetro stratificato 10 + 10 . 4 temperato indurito, fissato ai pilastri tramite morsetti in acciaio inox spazzolato

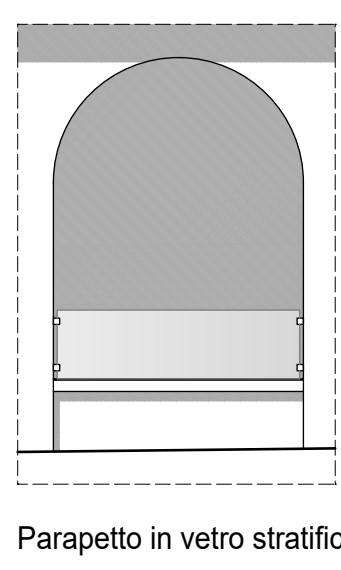

Parapetto in vetro stratificato 10 + 10 . 4 temperato indurito, fissato ai pilastri tramite morsetti in acciaio inox spazzolato

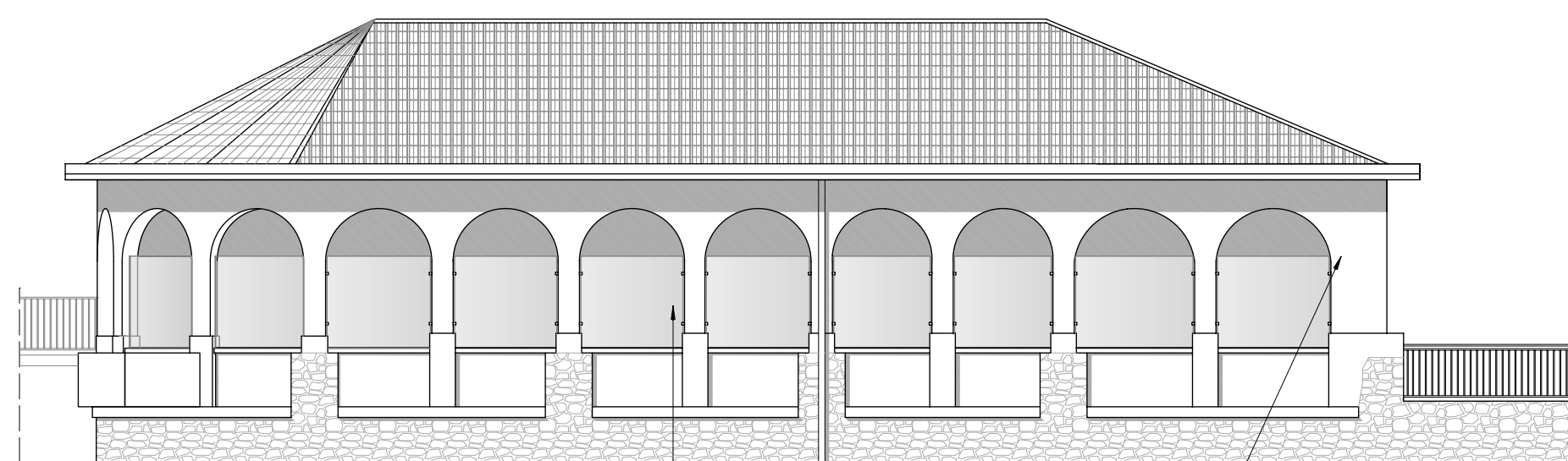

PROSPETTO SUD

Posa di tamponamenti in vetro stratificato temperato

Raschiatura delle vecchia pittura, preparazione del fondo, rasatura leggera, tinteggiatura con pittura a base di silicati



SEZIONE A-A

Posa di guaina liquida per l'impermeabilizzazione della canaletta di raccolta delle acque piovane

Rifacimento del manto di copertura con nuove tegole piane marsigliesi e nuova listellatura sottostante

Realizzazione di una panca continua in elementi di legno di larice su struttura in ferro

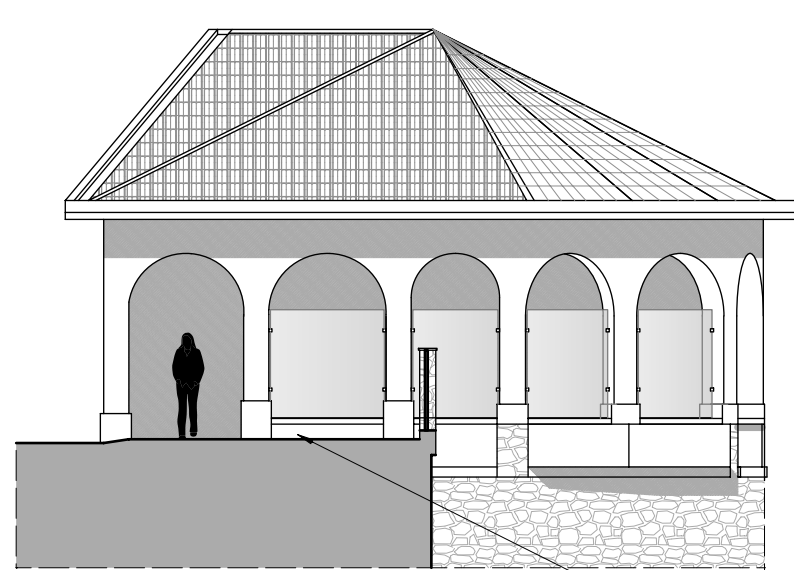

PROSPETTO OVEST

Realizzazione di muretto

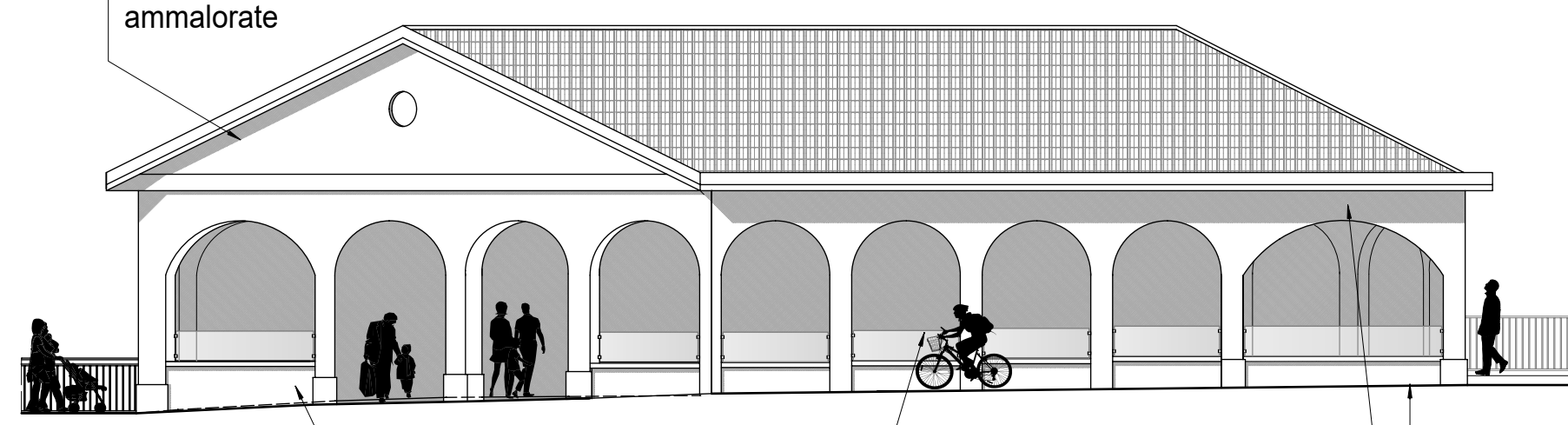

PROSPETTO NORD

Realizzazione di muretto di passaggio

Posa di parapetti in vetro stratificato temperato

Raschiatura delle vecchia pittura, preparazione del fondo, rasatura leggera, tinteggiatura con pittura a base di silicati

Realizzazione di muretto

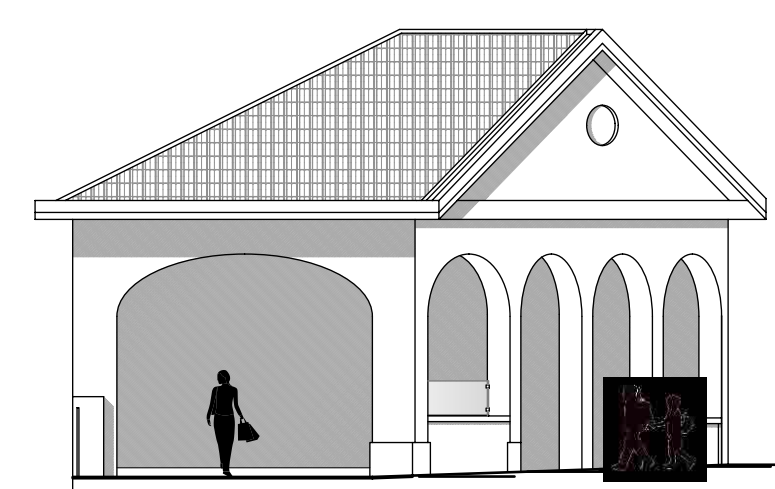

PROSPETTO SUD

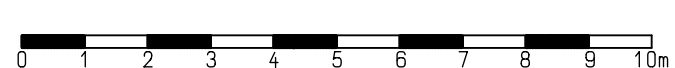

Posa di guaina liquida per l'impermeabilizzazione della canaletta di raccolta delle acque piovane

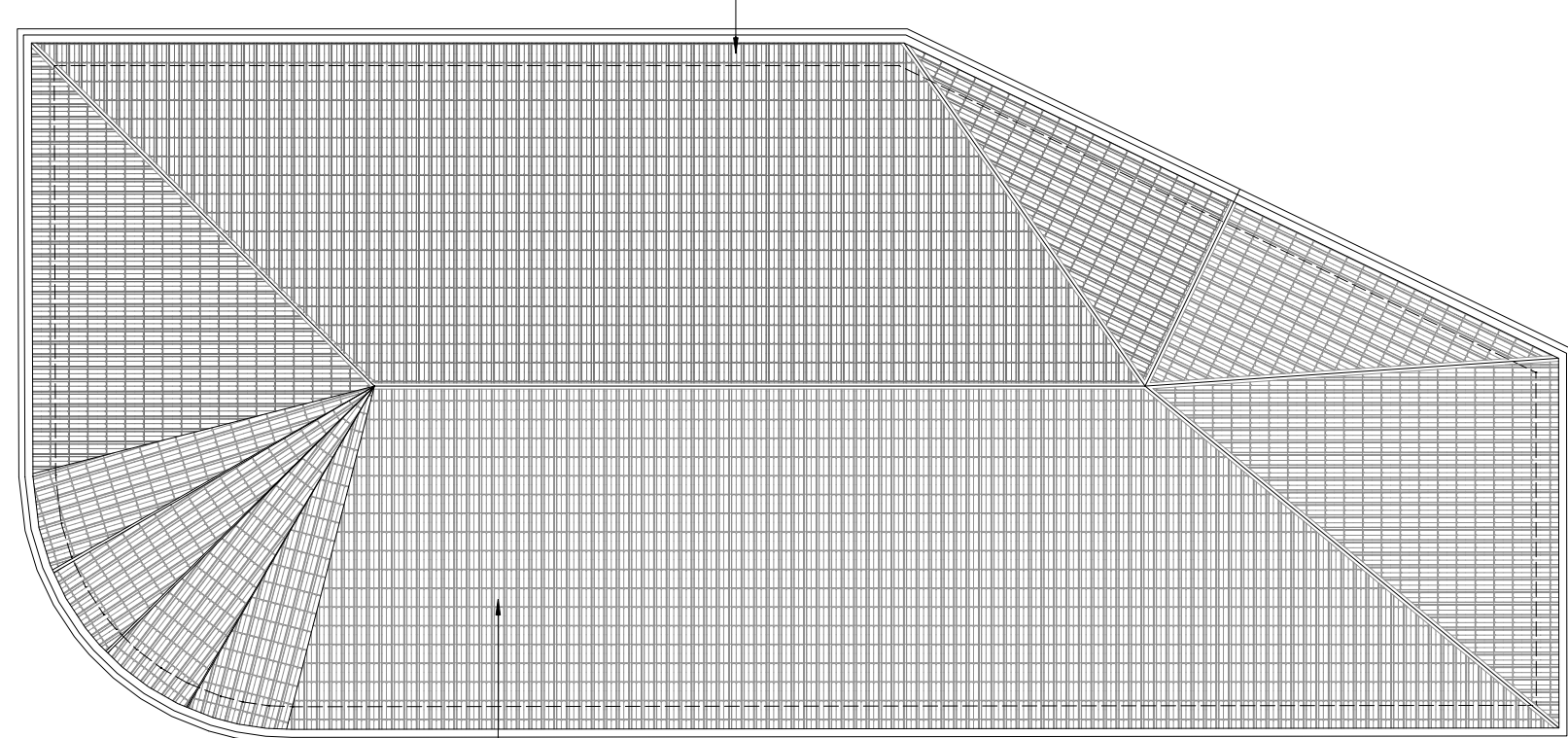

PIANTA COPERTURA

Rifacimento del manto di copertura con nuove tegole piane marsigliesi e nuova listellatura sottostante

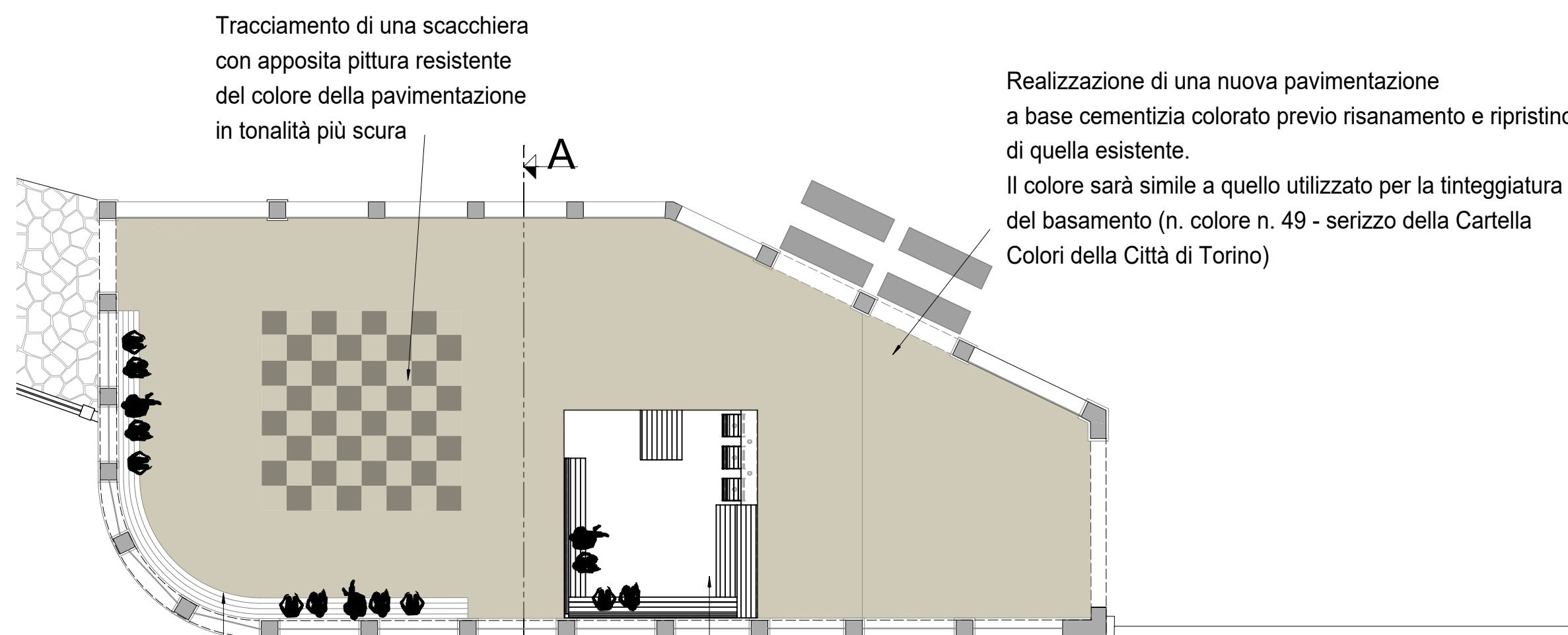

PIANTA

Tracciamento di una scacchiera con apposita pittura resistente del colore della pavimentazione in tonalità più scura

Realizzazione di una nuova pavimentazione a base cementizia colorato previo risanamento e ripristino di quella esistente. Il colore sarà simile a quello utilizzato per la tinteggiatura del basamento (n. colore n. 49 - serizzo della Cartella Colori della Città di Torino)

Realizzazione di una panca continua in elementi di legno di larice su struttura in ferro

Realizzazione di una pedana in legno per la collocazione di panche e altre sedute, di un banco con sedie fisse